

CAMPAMENTOS DE VERANO 2026 EN ESPAÑA

Una experiencia inolvidable

Fútbol

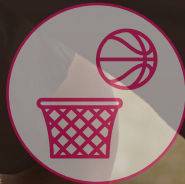

*Live it.
Learn it.
Love it.*



CAMPAMENTO DE VERANO 2026

Nathalie Language Experiences

En 1999 empezó nuestra trayectoria como centro de formación. Actualmente, contamos con las instalaciones más amplias y mejoradas, seguimos formando a alumnos de todas las edades.

Somos profesionales de la enseñanza de idiomas, pero el verano es una época diferente. Es el momento del año en que los alumnos merecen aprender de otra forma, relajarse y conectar con nuevos amigos. Por eso hemos apostado por algo distinto: un programa nacional en un entorno natural y seguro, que combina el aprendizaje con la aventura, la convivencia y la diversión.

En este campamento, los participantes practican inglés mientras se divierten. Van a vivir una auténtica inmersión lingüística dentro de España, acompañada de actividades deportivas, talleres creativos, naturaleza y amistad. Una experiencia que refuerza la confianza, la autonomía y la comunicación real en otro idioma.

En verano, también se aprende viviendo. Y con nosotros, se vive cada aprendizaje como una aventura.

¿QUÉ NOS DIFERENCIA?

Creemos que un campamento de verano es mucho más que unas vacaciones: es una experiencia de crecimiento personal, multicultural y vital. Lo que nos distingue no es solo la calidad de nuestras instalaciones o la gran variedad de programas, sino la manera en que transformamos cada día en una aventura educativa y emocional.

- **Internacionalidad real:** hasta un 25 % de los participantes provienen de más de 20 países, creando un entorno global donde el idioma, la amistad y el respeto se viven, no se enseñan.
- **Metodología vivencial:** aprender inglés a través de la comunicación, el juego, el deporte y la convivencia.
- **Entorno natural único:** en pleno Pirineo, junto al Parque Nacional de Aigüestortes, un escenario privilegiado donde cada experiencia cobra vida.
- **Seguridad y atención personalizada:** ratio máximo de 10 participantes por monitor, con equipo profesional formado y coordinadores especializados en cada área.
- **Ambiente familiar y valores humanos:** fomentamos la convivencia, el respeto y la autonomía.



¿POR QUÉ NOSOTROS?

- Contamos con *instalaciones exclusivas y recién reformadas* en el Aparthotel Trainera***, abiertas para nuestros participantes.
- Todos los programas incluyen **pensión completa, seguridad 24 h, supervisión continua, asistencia médica y actividades cuidadosamente planificadas.**
- Ofrecemos **formación acreditada**, somos Centro Examinador Registrado Oxford, lo que avala la calidad educativa de nuestras clases de idiomas.
- Disponemos de **una oferta amplia y flexible**: camps con clases y opciones de aventura, deporte, baile o cocina.
- Nuestros camps son reconocidos como **uno de los mejores camps de Europa.**

OBJETIVO

Nuestro reto es ayudar a los estudiantes a perfeccionar sus habilidades lingüísticas, promover su autonomía y ofrecer una experiencia inolvidable donde cada día se viva con ilusión y energía.



FECHAS Y PRECIOS

1 SEMANA

Del 28/06 al 4/07

Del 05/07 al 11/07

Del 12/07 al 18/07

PRECIO

1.210€

2 SEMANAS

Del 28/06 al 11/07

Del 05/07 al 18/07

-

PRECIO

2.045€

3 SEMANAS

Del 28/06 al 18/07

-

-

PRECIO

2.890€

* Seguro de anulación opcional: 1, 2, 3 semanas 40€, 60€, 80€ respectivamente.



EL HOTEL

Los campamentos se realizan en las nuevas y reformadas instalaciones del Aparthotel Trainera*** en Esterri d'Àneu, un complejo ubicado al lado del parque nacional de Aigüestortes y lagos de Sant Maurici, en los valles d'Àneu, uno de los valles más bonitos del Pirineo de Lérida, al lado del valle de Arán.

El Aparthotel Trainera cuenta con unas nuevas y reformadas instalaciones y está abierto exclusivamente para los participantes del campamento durante las 3 primeras semanas.

Dispone de 3 zonas conjuntas unidas, 2 de hotel y 1 de aparthotel con habitaciones de diferente capacidad y confort, sin que se pueda elegir el tipo de habitación. Las habitaciones se asignaran en función de la disponibilidad, capacidad, sexo y distribución de participantes.

Cómodas habitaciones exteriores de 2, 3, 4 o 5 pax. con baño privado, secador, televisión por satélite y servicio diario de limpieza y cambio de toallas.



Servicios

- Restaurante con servicio en las mesas y desayuno-buffette en cada mesa.
- Piscina exterior y campo de fútbol de césped natural, voleibol, tenis, paddle, bádminton, circuitode quads, y motos, gimkanas...
- Salón social de televisión y juegos.
- Sala de cine con pantalla grande.
- Sala de karaoke, juegos, talleres, etc.
- Servicio de vigilancia y seguridad las 24 h.
- Servicio médico cerca del Hotel, CAP Esterri d'Àneu.

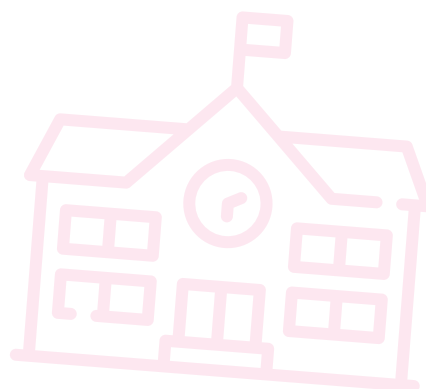

INFORMACIÓN GENERAL

MONITORES

Los participantes están acompañados por su monitor/a de grupo, coordinadores, por el responsable de la actividad y siempre bajo la tutela del equipo directivo. Tienen un ratio máximo de 10 participantes por monitor y un coordinador de control.

Nuestros monitores son titulados y proceden de diferentes ciudades, tanto del territorio nacional como del extranjero, siendo entrevistados y seleccionados por el personal directivo. Todos ellos reciben una formación teórico-práctica antes del inicio de los campamentos.



CLASES DE INGLÉS

Las clases se imparten de lunes a viernes, de 10:00 a 12:30 h. y están divididas por niveles y edades (según los conocimientos de cada alumno) y basadas en un programa práctico y comunicativo. El primer día los participantes realizarán un test de nivel y se les entregará el material correspondiente. Durante los días siguientes se comprobará que el nivel sea el adecuado; en caso contrario, se realizarán los cambios necesarios, subiendo o bajando de nivel, para que el estudiante aproveche al máximo el aprendizaje durante su estancia. Al finalizar, se le entregará el material de trabajo realizado.

SEGUROS INCLUIDOS

- Seguro de asistencia en viaje. Consulta su cobertura aquí: bit.ly/ESE-asistencia
- Seguro de Cancelación. Consulta su cobertura aquí: bit.ly/ESE-cancelacion

ALIMENTACIÓN

Los menús están pensados para responder al equilibrio proteínico y vitamínico necesario para el desarrollo de todas las actividades, controlando que sea una dieta saludable. Además del desayuno (buffet), almuerzo y cena, tendrán un bocadillo a media mañana y merienda. Si algún alumno tiene algún problema con el tipo de alimento o es alérgico a algo, por favor comuníquelo en la hoja de inscripción.

*Disponemos de un menú especial para celíacos.

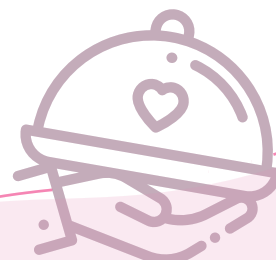

PROGRAMACIÓN

OTRAS ACTIVIDADES

Gracias al fabuloso entorno donde está el hotel, en su tiempo libre los participantes podrán practicar diferentes deportes (fútbol, voleibol, bádminton, ping-pong, baloncesto, natación, etc.) y utilizar todas las instalaciones del hotel.

Asimismo, por la noche, podrán elegir entre distintas actividades: cines con pantalla grande, salas de televisión, salón recreativo, talleres, juegos de noche de interior o exterior, concursos, actividades varias, juegos de mesa (parchís, oca, damas, ajedrez, Monopoli, Trivial, Hundir la flota...), hablar por teléfono, bar, etc.



SÁBADOS Y DOMINGOS

Opcionalmente los sábados se puede contratar la excursión a Port Aventura o Ferrari Land.

Se realiza un programa de entretenimiento con workshops, actividades, deportes varios, competiciones, gimkanas, concursos, juegos, piscina, discoteca, cine, excursiones, visitas al pueblo, etc.

WORKSHOPS

- **Karaoke:** Disfruta cantando y demuestra tu voz.
- **Robótica:** Experimenta la magia de la ciencia y la tecnología montando un robot.
- **DJ:** Aprende el funcionamiento del equipo de mezcla y sus posibilidades.
- **Foto/Vídeo:** Busca el mejor ángulo, luz, enfoque y aprende a hacer la mejor foto o vídeo.
- **Dance:** Disfruta de un taller de baile con diferentes modalidades.
- **Maquillaje:** Una buena presencia y combinación hará que brilles como una estrella.



CAMPAMENTO DE FÚTBOL EN INGLÉS

El Fútbol Camp está diseñado para que los participantes disfruten del deporte más emocionante del mundo mientras aprenden, mejoran su técnica y viven una experiencia única rodeados de amigos y naturaleza.

METODOLOGÍA

- Se desarrolla en un **campo de fútbol con césped natural** al lado del hotel. Un escenario rodeado de montañas y ríos, ideal para la práctica del mismo.
- 3 horas diarias** (de lunes a viernes) de tecnificación de la práctica del fútbol por monitores experimentados.
- Aprendizaje y/o perfeccionamiento del fútbol, reforzar la forma física y aprender nuevas técnicas y tácticas de equipo**, así como pases, regates, tiros a puerta, etc.
- Se dividirá a los participantes en **distintos grupos según su edad y conocimientos**, realizando partidos entre ellos.
- Será necesario que cada participante lleve su **propio vestuario deportivo específico, las botas de fútbol y las espinilleras**. Las pelotas, petos distintivos y el resto de material lo proveeremos nosotros.
- Durante el campamento, **las actividades se realizan en inglés**, de manera práctica y espontánea, complementadas con **clases diarias de lunes a viernes**.

De 8 a 16 años



Vive la pasión del fútbol



MORNING



Clases de inglés

AFTERNOON



Deportes



Fútbol



Tiempo libre



Piscina

WEEKENDS



Discoteca



Karaoke



DJ



Competiciones



Foto/video



Maquillaje



Robótica

*Horarios orientativos.

TRANSPORTES

LA DISPONIBILIDAD DE LOS TRANSPORTES Y LOS HORARIOS DEFINITIVOS DEBERÁN CONFIRMARSE ANTES DE LA SALIDA. (Fechas sujetas a disponibilidad de plazas).

Nosotros dispondremos de monitores acompañantes en todos los transportes y facilitará el teléfono de las personas responsables de los transportes, una semana antes de la salida. Los cambios en los billetes de tren deberán abonarse al instante.

En caso de anulación de un transporte, no habrá devolución alguna. **ES OBLIGATORIO PRESENTARSE 30 MINUTOS ANTES DE LA SALIDA DEL TRANSPORTE.**

TRAYECTOS	FECHAS IDA	FECHAS REGRESO	PRECIO IDA	PRECIO IDA Y REGRESO
AVE MADRID-CAMPAMENTO: Punto de encuentro: Estación de Atocha en la Estatua del Viajero.	28/06 y 05/07	4, 11 y 18/07	115€	225€
AVE ZARAGOZA-CAMPAMENTO: Punto de encuentro Estación de AVE. El estudiante deberá estar en el andén.	28/06 y 05/07	4, 11 y 18/07	85€	165€
TREN VALENCIA-CAMPAMENTO: Punto de encuentro: Estación de trenes de Joaquín Sorolla en la entrada de la estación.	28/06 y 05/07	11 y 18/07	90€	175€
TREN CASTELLÓ-CAMPAMENTO: Punto de encuentro: Estación de trenes. El estudiante deberá estar en el andén.	28/06 y 05/07	11 y 18/07	80€	155€
BUS TARRAGONA-CAMPAMENTO: Punto de encuentro: Exterior de la estación de trenes Camp de Tarragona.	28/06 y 05/07	11 y 18/07	50€	100€
BUS BARCELONA-CAMPAMENTO: Punto de encuentro: Av. Dr. Marañón, delante puerta de entrada del Real Club de Polo Barcelona.	28/06 y 05/07	4, 11 y 18/07	50€	100€
BUS LLEIDA-CAMPAMENTO: Punto de encuentro: Estación de AVE.	28/06 y 05/07	11 y 18/07	45€	90€
BUS GIRONA-CAMPAMENTO. Punto de encuentro Pàrking Pavellón municipal Girona-Fontajau.	28/06	11/07	75€	150€
BUS BILBAO-CAMPAMENTO: Punto de encuentro: Plaza del Sagrado Corazón. Parada Autobús. Salida Gran Vía.	28/06 y 05/07	11 y 18/07	100€	195€
BUS SAN SEBASTIÁN-CAMPAMENTO: Punto de encuentro: Illumbe. Aparcamiento plaza de toros.	28/06 y 05/07	11 y 18/07	95€	185€
TRANSFER AEROPUERTO-CAMPAMENTO: Los transfers del aeropuerto están calculados con un mínimo de 4 plazas.	28/06 y 05/07	4, 11 y 18/07	110€	220€

Ida: La llegada tendrá que ser antes de las 10:00h. Regreso: La salida tendrá que ser entre las 15:30 y las 19:00h.
En caso de necesitar servicio UM, el precio tendrá un incremento de 45€ por trayecto.

LLEGADAS POR CUENTA PROPIA

Los horarios de entradas y salidas por cuenta propia serán los siguientes: las entradas serán los días 28 de Junio, 5 y 12 de Julio (de 12:30h a 14:00h), y las salidas, los días 4 y 11 de Julio (de 10:30h. a 12:00h.) y el 18 de Julio (antes de las 09:30h.). Cerramos el 18 de Julio a las 9:30h, por lo que a partir de esta hora se da por finalizado el campamento. Las entradas y recogidas, se realizarán desde la recepción del hotel.

Recordamos a los padres que acompañen a sus hijos a campamento que no está permitido el acceso a las habitaciones o a cualquier otra instalación del hotel.



CONDICIONES GENERALES

Las presentes Condiciones Generales de Contratación se rigen por lo dispuesto en el Real Decreto Legislativo 1/2007, de 16 de noviembre, de la Ley General para la Defensa de los Consumidores y Usuarios y otras leyes complementarias, modificado por el Real Decreto-ley 23/2018, de 21 de diciembre, de trasposición de directivas en materia de marcas, transporte ferroviario y viajes combinados y servicios de viajes vinculados, por la Ley 7/1998, de 13 de abril, sobre condiciones generales de contratación y por lo dispuesto a continuación.

Información General

Centro de Estudios Nathalie, S.L., también NATHALIE L.E., con CIF B96902812, domicilio social sito en Carrer Nou, 6 C.P. 46450 - Benifaió (Valencia), inscrita en el Registro Mercantil de Valencia Inscrita en el Registro Mercantil de Valencia, al tomo 6438, libro 3743, folio 101, sección 8, hoja número V-67.887. Agencia Minorista con título licencia expedido por la Generalitat Valenciana CV-m1836-V. Correo electrónico: info@cenathalie.com teléfono contacto: +34 96 178 37 98.

Las Condiciones Generales se incorporarán, firmadas por las partes contratantes, a todos los contratos cuyo objeto sean los programas/ofertas en vigor, y contenidos, en su caso, en el programa/folleto y obligan a las partes, con las condiciones particulares que se pacten en el contrato o que consten en la documentación del viaje.

Las condiciones generales y la validez correspondientes son las que constan en la web de NATHALIE L.E. en el siguiente enlace <https://cenathalie.com/condiciones-generales/>

PRECIO

El precio / precio "desde" del programa incluye sólo los servicios y complementos expresamente indicados en el presente folleto. Este precio ha sido calculado en base a los tipos de cambio, tarifas de transporte, coste del carburante y tasas e impuestos aplicables, sólo para determinadas fechas dentro del período de validez y edición del programa / folleto o de las posteriores que, en su caso, se hayan hecho públicas de forma impresa y se aplica a plazas limitadas. Cualquier variación del precio de los citados elementos, o de los servicios finalmente contratados y debido a las continuas fluctuaciones de los precios de alojamiento, tarifas aéreas y/o medios de transporte, motivadas por las variaciones en la demanda y nivel de ocupación de estos servicios, se confirmará el mejor precio disponible para cada estancia en el momento de efectuar en firme la reserva, teniendo en cuenta el régimen alimenticio, el tipo de habitación, servicios adicionales, clase de tarifa aérea o medio de transporte, etc. que se hayan solicitado y podrá dar lugar a la revisión del precio final de viaje, en los importes estrictos de las variaciones del precio aludidas.

El hecho de que una tarifa esté disponible en la fecha de solicitud de información, no conlleva que se pueda contratar en el momento de realizar en firme su reserva. Una vez contratada la oferta es posible que el precio de los distintos servicios pueda sufrir modificaciones al alza o a la baja, en tal caso el precio contratado permanecerá inalterable, salvo que, conforme a las condiciones de una determinada campaña comercial, se prevea su modificación a la baja; o que se den las circunstancias, que conforme a la Ley, justifiquen un incremento o disminución de precio (incremento o disminución en tipos de cambio de la divisa, coste del carburante y tasas e impuestos aplicables, producidas desde la confirmación de la reserva hasta los 20 días anteriores a la fecha de salida).

SEGURO

Todos los programas de NATHALIE L.E. gozan de un "Seguro de Accidentes y Asistencia", según las coberturas indicadas en las Condiciones Generales publicadas en la web de NATHALIE L.E.

Asimismo, se informa sobre la suscripción de un seguro facultativo que cubra los gastos originados en caso de que el cliente decida poner fin al contrato o los gastos de asistencia, incluidos los de repatriación, en caso de accidente, enfermedad o fallecimiento

Vigencia del programa / folleto: ENGLISH SUMMER CAMPS EN ESPAÑA 2025/2026