

AÑO ESCOLAR 2025/26

en Irlanda 



NATHALIE
LANGUAGE EXPERIENCES

La aventura escolar de su vida.

Dale a tu hijo la oportunidad de aprender el inglés Real Life, estudiando mientras conoce otras culturas alojado en el seno de una acogedora familia irlandesa.

Secundaria

Bachillerato



UNA APUESTA SEGURA DE FUTURO

Cuando uno toma la decisión de enviar a su hija/o a estudiar un año escolar en el extranjero sabe que está a punto de ofrecerle **vivir la experiencia de su vida**. Es una gran oportunidad que cambiará su vida a mejor, y que le ayudará a **crecer como persona**, como estudiante y como futuro profesional. Convivirá con otras culturas, conocerá otras formas de vida y sobre todo la **inmersión con el idioma será total**. Estudiar mi programa de **Inmersión Lingüística en Irlanda (ILI)** le ayudará además a **desarrollar habilidades claves para su futuro**, como la empatía, la autonomía o la resiliencia. En definitiva, es una apuesta segura de futuro.

Como padres, aunque sabéis que es lo mejor, sentís un poco de miedo y muchas veces ponéis más inconvenientes que los mismos alumnos. Quiero haceros saber que **los miedos son normales** ante este tipo de experiencia, aunque sepáis que **es lo mejor para ellos**. Porque como padres queremos tenerlos el máximo tiempo posible junto a nosotros.

Este documento es para lograr quitar miedos y disipar dudas acerca de la gran experiencia que os estáis planteando. Apoyar a nuestros hijos mientras intentan abrirse paso al mundo y refuerzan su futuro es el mejor regalo que podemos hacerles.

Es una experiencia muy enriquecedora en la que además de aprender un perfecto inglés, se abrirán camino al mundo y madurarán como persona. Conoce la experiencia de nuestro alumno Pau en este vídeo:



IRLANDA: UN PAÍS DE ENSUEÑO

Irlanda es conocida como la **isla esmeralda** por su impactante belleza natural, por sus acantilados, sus valles, sus castillos llenos de encanto... Destaca por su **excelente sistema educativo**, posicionado en el top ten de los mejores del mundo. Y sobre todo, por el carácter cercano y encantador de los irlandeses.

Está muy cerca de casa y tiene **conexiones muy directas con España** (en poco más de una hora estás allí). Se trata de una gran oportunidad para estudiar fuera del país sin tener que recorrer mucha distancia.

Las temperaturas máximas suelen estar sobre los 29º, y no suelen bajar por debajo de los 6º. Y que se prepare, porque de media al año llueve 275 días. Los inviernos son fríos.

Aunque uno de los idiomas oficiales es el irlandés y la mayoría de las indicaciones están en inglés e irlandés, todo el mundo habla inglés en su vida diaria.

¿CON QUÉ CIUDADES TRABAJAMOS?

Las ciudades principales en las que trabajamos son:

- › **Dublín.** La ciudad más icónica de Irlanda destaca por su educación, sus paisajes increíbles, sus opciones de ocio y lo relativamente pequeña y accesible que es.
- › **Cork.** Es una ciudad animada y cosmopolita del suroeste de Irlanda. Se encuentra en una ubicación fantástica en mitad del río Lee. El estudiante podrá conocer sus animadas galerías de arte, museos, cafeterías de moda. Y, pese a ser una ciudad da la sensación de ser un pueblo dado que la vida es muy relajada.
- › **Galway.** Es el encanto del oeste. Una ciudad bohemia, agradable y muy activa. Sus calles siempre están animadas, ya sea por los tranquilos pubs antiguos, la música callejera, o los diferentes comercios. Siguen siendo unos amantes de la tradición, aunque conviven con la actualidad del cine, la gastronomía y el diseño.
- › **Kilkenny.** Situada en el este de Irlanda, y a 90 minutos de Dublín, es la fusión perfecta de lo moderno y lo medieval. Esta pequeña ciudad rebosa cultura y energía tanto de día como de noche, llena de música tradicional, festivales y pubs históricos.
- › **Athlone.** Justo en el centro de Irlanda y a orillas del río Shannon, esta ciudad es un paraíso natural lleno de tradición y artesanía, que mezcla historia, gastronomía y unos increíbles paisajes.
- › **Killarney.** La combinación perfecta entre ciudad y naturaleza. Esta ciudad es la puerta del Parque Nacional de Killarney, y prácticamente de todo el condado de Kerry.



ALOJAMIENTO EN HOST FAMILY

El alojamiento en host family es una parte esencial del programa y la mejor forma de trabajar y **perfeccionar el speaking**, ya que la comunicación es solo en inglés. Si hay algo que define a nuestras familias de acogida especialmente escogidas por nosotros es su **entrega, compromiso y ganas de vivir experiencias enriquecedoras** con los estudiantes. ¡Además, iel/la estudiante será el único español conviviendo en la casa! Incluso puede que convivas con otro estudiante internacional.

La mayoría de las familias solicitáis la familia “ideal” con hijos de la misma edad, un gran jardín, una habitación con cama de matrimonio, mascotas... muchas veces nos podemos acercar a este perfil pero otras veces nos resulta imposible ya que contamos con muchos tipos de familias: monoparentales, matrimonios jubilados, familias sin hijos.



Siempre recomendamos ir con la **mente abierta** y valorar otro tipo de aspectos como es el trato humano, el tiempo que le dediquen a nuestros hijos, la cercanía al colegio, la estabilidad familiar. Os aconsejamos que os dejéis guiar por nosotros y no tengáis miedo ni prejuicios previos.

Si tu interés es otro tipo de alojamiento como **residencia o internado**, desde Nathalie Language Experiences también lo podemos gestionar.

¿QUÉ ESPERA UNA FAMILIA DE ACOGIDA DE UN ESTUDIANTE EXTRANJERO?

Las **costumbres irlandesas** son muy parecidas a las nuestras y a tu hijo le será fácil adaptarse a ellas y, al igual que nosotros esperamos unas determinadas características de nuestra host family, ellos esperan del estudiante determinadas cosas: ser **amable** y que se preocupe por **adaptarse a las costumbres** de la casa, que mantenga la habitación limpia y ordenada, que **colabore** con las tareas básicas del hogar (mantener sus cosas ordenadas, recoger la mesa)... en definitiva **ser uno más de la familia**.



Conoce a una de nuestras familias de acogida



Durante su estancia, tendrán una **coordinadora de destino constante**, 24 horas, 7 días a la semana. Este cuidador es exigente en cuanto al bienestar de nuestros/as hijos/as y resuelve cualquier duda que pueda surgir durante la estancia. Por eso, acompaña a nuestros/as hijos/as durante las primeras clases y le ayuda con su adaptación. Será la/el referente de los estudiantes ante cualquier eventualidad o duda que pueda surgir durante su estancia.

Además, contamos con un **teléfono de atención directa 24 horas**, en castellano, para vosotros, los padres, y así no sintáis en ningún momento una falta de apoyo.

Los irlandeses tienen en común con los españoles uno de los aspectos más importantes: **la familia es el centro de la sociedad** y la cuidan mucho. Y eso lo notarán nuestros hijos una vez allí.

Los irlandeses están muy cómodos en la Unión Europea. Es más, **les encanta la integración y la diversidad**, por lo que a tu hijo/a le va a resultar de lo más fácil dar ese paso hacia la inclusión y disfrutar al máximo de la cultura irlandesa.

Por supuesto, no olvidemos que **tienen el euro como moneda**, con lo que nuestros hijos/as no tendrán que adaptarse a la diferencia monetaria.

En cualquier caso, antes de la salida de los alumnos, realizamos unas **sesiones por videoconferencia** en las que le ayudamos para que no sufran ningún choque cultural, y les preparamos para que su adaptación sea más fácil.

En estas sesiones, ofrecemos **consejos** y recordamos frases y estructuras que pueden utilizar los primeros días con su familia y compañeros de clase.

¡Esta es Caoimhe!



SISTEMA EDUCATIVO IRLANDÉS

El curso académico en Irlanda es muy similar al de España y las fechas dependen de cada colegio. Se divide en tres trimestres:

- › **Primer trimestre:** comprende desde finales de agosto hasta mediados de diciembre.
- › **Segundo trimestre:** empieza a principios de enero y termina a finales de marzo.
- › **Tercer trimestre:** desde principios de abril hasta finales de mayo o principios de junio.

Y disponen de cuatro periodos de vacaciones: los estudiantes disfrutan de **vacaciones de Semana Santa y Navidad** (de aproximadamente dos a tres semanas cada uno). Además tienen periodos vacacionales de **Mid Term** en los meses de Octubre y Febrero que duran sobre una semana.

Recomendamos a los estudiantes **volver a casa durante las vacaciones de Navidad** y Semana Santa. Los irlandeses agradecen las celebraciones para disfrutarlas con su familia. Aunque si algún estudiante quiere permanecer en Irlanda se puede gestionar, pero no garantizamos que sea la misma familia y el precio del programa se incrementa.

PLAN DE ESTUDIOS

EQUIVALENCIA DEL SISTEMA EDUCATIVO ESPAÑOL E IRLANDÉS		
Edad	España	Irlanda
10-11	5º EP	5th CLASS
11-12	6º EP	6th CLASS
12-13	1º ESO	1st CLASS
13-14	2º ESO	2nd CLASS
14-15	3º ESO	3rd CLASS
15-16	4º ESO	4th Year (Transition Year)
16-17	1º BACH.	5th Year
17-18	2º BACH.	6th Year

CONVALIDACIÓN DE ESTUDIOS

Cada sistema educativo tiene sus peculiaridades, y **SIEMPRE se han de seguir las directrices fijadas por el Ministerio de Educación.**

En Irlanda, los **cursos escolares se asignan en función del año académico**. Los alumnos que hayan nacido un mes posterior al inicio del curso, serán ubicados en un curso inferior al que le corresponde en España. El **mes de nacimiento del estudiante** será crucial para ubicarlo en uno u otro curso.

El **plan de estudios de Irlanda es totalmente convalidable en España**. Para 1º, 2º y 3º de ESO la convalidación no es necesaria. A partir de 4º de ESO, sí que lo es, pero **no te preocupes, nosotros nos encargamos de ello!**

ALUMNOS DE 4º DE ESO

La diferencia más clara respecto al sistema educativo español, es en 3º y 4º de la ESO. Al finalizar 3º, el alumno ha de realizar un examen y obtendrá el **Junior Certificate**.

Los alumnos que quieran **cursar 4º de ESO en Irlanda**, tendrán dos opciones:

IMPORTANTE

Los alumnos españoles que aquí se matricularían en 4º de la ESO y que quieran cursar este año en Irlanda, independientemente del curso que elijan, **se les convalidará por 4º de la ESO al volver a España. Nunca se les convalidará el 5th Year por el 1º de Bachiller.**

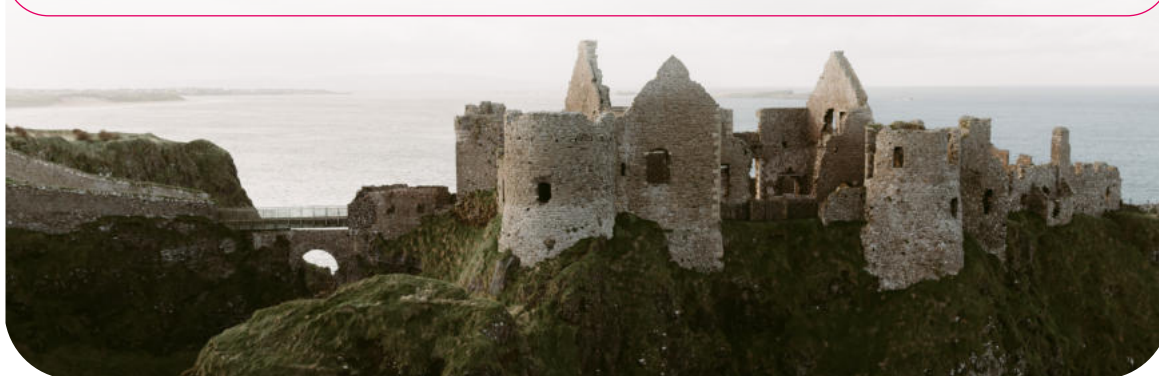

Los alumnos que quieran **cursar 4º de ESO en Irlanda**, tendrán dos opciones:

Transition Year (4th Year)



Ideal para los estudiantes de otros países, puesto que es menos académico, con un enfoque más práctico, enfocado al desarrollo personal a través de actividades y asignaturas diversas, entre las que destacan el teatro, hablar en público, aprender a preparar un CV, etc.

El objetivo es que el alumno descubra lo que realmente le gusta y encuentre su vocación profesional.

5th Year (1º de Bachiller)



Los irlandeses no estudian un 4º de la ESO como tal. Pasan de lo que aquí conocemos como "3º de la ESO" (**3rd CLASS**) a lo que aquí conocemos como "1º de Bachillerato" (**5th Year**).

En este punto, pueden optar o bien por cursar el 4th Year, o Transition Year, a modo de preparación previa, o directamente pasar al 5th Year . **Este curso es más académico.**

ALUMNOS DE 1º DE BACHILLER

Para los alumnos españoles que quieran cursar 1º de Bachiller en Irlanda, **la única opción posible es cursar el 5th Year**. El alumno **tendrá que aprobar un mínimo de cinco asignaturas** (dos obligatorias y 3 optativas) con notas de A, B, C o D. Con esto sería suficiente para la convalidación.

Con respecto a la convalidación de calificaciones de A, B, C, o D con número y decimales, como es en el sistema español: se tiene en cuenta la nota numérica de las asignaturas obtenidas en Irlanda para calcular el 60% de la nota necesaria de Bachillerato para el acceso a la Universidad.

ALUMNOS DE 2º DE BACHILLER

Los alumnos que quieran cursar 2º de Bachiller en Irlanda obligatoriamente **tendrán que haber cursado 1º de Bachiller, o 5th Year, en Irlanda también.**

Al acabar el 6th Year, o 2º de Bachiller, obligatoriamente tendrán que examinarse y aprobar el **Leaving Certificate** para conseguir la convalidación en el sistema de acceso a la Universidad en España.

Para que el alumno pueda convalidar sus estudios en España, **deberá aprobar el curso académico realizado en Irlanda.**

Nuestro objetivo es facilitar este proceso. Por eso antes de la salida y durante el desarrollo de la estancia académica en el extranjero dispondrá de toda la información necesaria.

Antes de tomar cualquier decisión, **es importante valorar la mejor alternativa académica** teniendo en cuenta la actual situación del alumno.

VIDA ESTUDIANTIL

Normalmente las clases **suelen empezar a las 9:00h y finalizan a las 16:00.** Se suele complementar con actividades extraescolares diversas que se pueden realizar también los fines de semana. **Las asignaturas variarán del curso académico del alumno y del colegio.**

Las asignaturas principales son las **Matemáticas** y el **Inglés/Literatura inglesa.** Como asignaturas **optativas** encontramos: Biología, Química, Física, Geografía, Historia, Economía, Francés, Informática, Música, Religión, Arte, Dibujo técnico y Deportes.

ACTIVIDADES EXTRAESCURRICULARES

Además de los estudios, los alumnos pueden dedicar su tiempo libre a numerosas actividades y deportes.

Así, aprenderán más sobre la cultura irlandesa, podrán relacionarse con nativos y descubrir nuevos lugares y pasatiempos.

Estas son algunas de las actividades que puedes realizar durante tu estancia en Irlanda:

QUÉ PUEDO HACER EN IRLANDA

- › Montar a caballo
- › Fútbol gaélico
- › Baloncesto
- › Teatro
- › Balonmano
- › Baile irlandés
- › Surf



NUESTRAS PROPUESTAS

Full year

Una oportunidad única de realizar una inmersión lingüística y adquirir una fluidez total en el idioma. Además, podrás convalidar tu programa educativo en España. **¡Descubre lo que significa empezar a soñar en inglés!**

Half year

Una elección perfecta para disfrutar de medio año escolar estudiando en un colegio extranjero. La mejor alternativa para sumergirte por primera vez en el idioma. Si no quieres estar mucho tiempo fuera de casa, **¡esta es tu opción!**

Trimestre

Ideal para experimentar la educación en un colegio extranjero por un corto periodo. Si deseas una experiencia en el extranjero sin comprometer mucho tiempo lejos de casa, **¡esta es la opción perfecta para ti!**

COLEGIO PÚBLICO O CONCERTADO

El más popular

AÑO ESCOLAR

Desde finales de agosto hasta finales de mayo

HALF YEAR

Desde principios de enero hasta finales de abril

TRIMESTRE

Desde finales de agosto hasta finales de diciembre

▶▶ **Colegio Privado en internado** (a determinar) ◀◀

¿QUÉ INCLUYE IRLANDA?

- ✔ **Guía y asesoramiento** personalizado para cada alumno y familia durante todo el proceso y estancia.
- ✔ **Prueba de nivel** gratuita online y entrevista personal.
- ✔ Alojamiento en **familia de acogida** en régimen de pensión completa y habitación individual (único español en la familia).
- ✔ **Asesoramiento** para escoger las materias a cursar en el centro educativo de destino.
- ✔ **Libros de texto** obligatorios y uniforme escolar básico.
- ✔ **Acompañamiento** del alumno en los vuelos programados por NLE al principio del programa y en Navidad (cuando no haya en el grupo un mayor de 16 años), así como durante los primeros días de la estancia en destino.
- ✔ **Seguimiento** constante por el equipo de Nathalie Language Experiences. Informes de seguimiento del alumno durante el curso.

- ✔ **Teléfono de atención** directa para padres y alumnos 24 horas desde España.
- ✔ **Pack informativo** previo a la salida. Toda la información de tu estancia académica en el extranjero: escuela, clases, alojamiento y destino, te será entregada con antelación para que puedas organizarte (guía, manual, dossier...).
- ✔ **Gastos de gestión** de matriculación y reserva de plaza en el colegio.
- ✔ **PCPE** (Programa Continuo de Preparación para el Experiencia): Desarrollado durante los meses previos al viaje. Se trata de una serie de talleres, compatibles con el horario del estudiante, en las que se le explicarán aspectos como el choque cultural, el sistema educativo de allí, así como consejos para que la integración sea más rápida y eficaz.
- ✔ **Guía para padres y Guía para el alumno.**
- ✔ **Mochila y sudadera NLE.**
- ✔ Tutoría y seguimiento desde Irlanda por un **Coordinador** 24h (tutor legal en destino).
- ✔ **Gestión de viajes** durante los half terms para conocer diferentes zonas de Irlanda.
- ✔ Tramitación de la **convalidación académica** en el sistema educativo español.
- ✔ **Billetes de avión** principio y final para el alumno. Incluye dos maletas facturadas.
- ✔ **Seguro de asistencia en viaje y seguro médico.**
- ✔ **Gestión de vuelos** durante el curso escolar (padres e hijos).
- ✔ **Tasa** de Transition Year, apostilla y traducción jurada.
- ✔ **6 traslados** desde el aeropuerto hasta la familia de acogida.
- ✔ **Gestión de alojamiento** en periodos vacacionales.
- ✔ **Curso online de inglés** (120h) del nivel que te corresponda.

Qué no incluye

- › Gastos personales como dinero de bolsillo, material escolar, traslados adicionales... (recomendamos el uso de alguna tarjeta monedero).
- › Chaqueta y zapatos del uniforme, y uniforme deportivo en caso de ser necesario.
- › Seguro de cancelación (en caso de requerirlo NLE lo puede gestionar).
- › Traslados al centro educativo en bus ni tarjetas de transporte.
- › Clases, actividades extra que los alumnos realizan en los colegios y que tienen coste (tasas, excursiones...).
- › Estancia no incluida durante los periodos vacacionales.
- › Billetes de avión en periodos vacacionales (tales como Navidad, Semana Santa...). NLE únicamente se hace cargo de los billetes de inicio y fin del programa.
- › Traslados desde cualquier parte de España a Valencia.
- › Suplemento por cambio en la duración de la estancia.
- › Dietas especiales: celíaca, vegetariana, vegana, intolerancias... (+50€ por semana)
- › Junior Certificate y Leaving Certificate.
- › Participación en los viajes de los half terms.

FORMA DE PAGO Y RESERVA

Reserva: 25% del total en el momento de la reserva para empezar los trámites. En este momento ya la habéis realizado y hemos comenzado con la búsqueda de familia de acogida y colegio.

Segundo pago: 50% del total antes del mes de julio. En función del momento en el que se realiza la reserva, existirá la posibilidad de pagar un 25% del total en febrero y otro 25% en julio.

Último pago: 25% restante un mes antes de que finalice la estancia, si se trata de un trimestre o semestre, y antes de que finalice el mes de febrero del curso escolar si se trata del programa completo.

***El primer pago en concepto de reserva no se reembolsa en ningún caso.**

NÚMERO DE CUENTA BBVA

ES 59 0182 0526 91 0201542025

Indicar en concepto: NOMBRE ALUMNO + PRIMER APELLIDO + CURSO ESCOLAR EN IRLANDA

CÓMO VIVIERON LA EXPERIENCIA NUESTROS ALUMNOS

Nadie mejor que los propios alumnos para contar cómo ha sido su experiencia. Por eso, te compartimos un video de Pau, a quien conociste al inicio de este dossier, junto a sus padres, donde hablan sobre su estancia en Irlanda, sus inquietudes y miedos antes de comenzar el programa y mucho más.

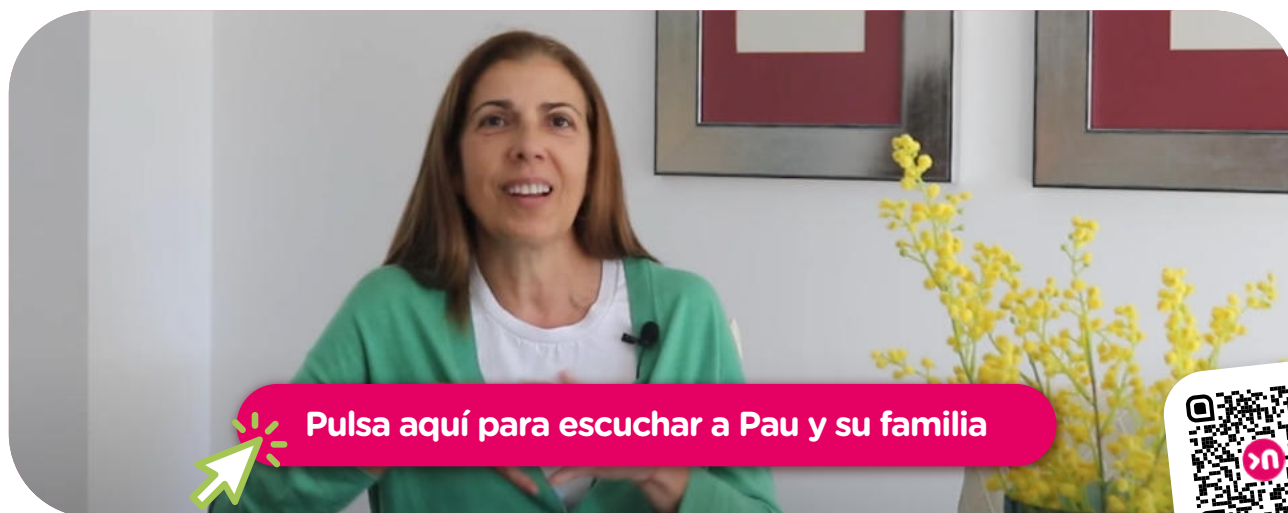

Pero no solo tenemos la experiencia de Pau. Vamos a contaros la historia de Llum.

Ella no quería ir a Irlanda, pero sus padres pensaban que era bueno para su futuro. Al final fue la propia Llum quien decidió tomar la decisión de ir a Irlanda, porque sabía que, en realidad, que sus padres tenían razón.

¿Cuál fue el resultado de su experiencia allí?

En la siguiente página encontrarás el video donde nos lo cuenta todo.

Y por si aún te queda alguna duda, también tenemos la experiencia de Marta.



DOCUMENTACIÓN NECESARIA PARA LA RESERVA

- › **Notas** de los dos cursos anteriores y las últimas evaluaciones finalizadas en el momento de la reserva. Es un certificado que debe estar firmado por el director y el secretario del centro de estudios.
- › **Asignaturas que elegirías** si te quedases en España a estudiar.
- › **Carta de recomendación** del profesor de inglés de tu centro.
- › Copia del **pasaporte y DNI**.
- › **DNI de los tutores** legales y/o posibles acompañantes.
- › **Partida de nacimiento**.
- › Dos **fotografías** originales.
- › **Autorización** para tramitar el procedimiento de convalidación en el Ministerio.
- › **Tarjeta Sanitaria Europea**.

CUENTA CON NOSOTROS EN TODO MOMENTO

Queremos que te embarques en esta gran aventura con total seguridad. Nosotros te asesoraremos sobre qué opciones son las más convenientes para tu hijo/a y te explicaremos en profundidad las peculiaridades del curso y del destino en el que estéis interesados.



NATHALIE TORTOSA

DIRECTORA Y COORDINADORA DE
ESTANCIAS DE INMERSIÓN LINGÜÍSTICA

☎ 617 809 373 ☎

✉ nathalietortosa@cenathalie.com ✉

📍 C/Nueva 6, Benifaió, Valencia, 46450 📍

Soy Nathalie Tortosa, fundadora del centro y creadora del Método “Aprende Inglés para tu Real Life”, que se centra en el aprendizaje de forma práctica y la importancia del uso del inglés en la vida y cuenta con más de 25 años de experiencia.

Estoy especializada en organizar y realizar todas las gestiones para que tu hijo estudie un curso escolar de ESO y/o Bachillerato en Irlanda con total garantía.

CONDICIONES GENERALES

Las presentes Condiciones Generales de Contratación se rigen por lo dispuesto en el Real Decreto Legislativo 1/2000, de 16 de noviembre, de la Ley General para la Defensa de los Consumidores y Usuarios y otras leyes complementarias, modificado por el Real Decreto-ley 23/2018, de 21 de diciembre, de transposición de directivas en materia de marcas, transporte ferroviario y viajes combinados y servicios de viajes vinculados, por la Ley 7/1998, de 13 de abril, sobre condiciones generales de contratación y por lo dispuesto a continuación.

INFORMACIÓN GENERAL

Centro de Estudios Nathalie S.L. también NATHALIE L.E., con CIF B96902812. domicilio social sitio en Carrer Nou, 6 C.P. 46450 - Benifaió (Valencia), inscrita en el Registro Mercantil de Valencia, al tomo 6438, libro 3743, folio 101, sección 8, hoja número V-67.887. Agencia Minoritaria con título licencia expedido por la Generalitat Valenciana CV-m1838-V. Correo electrónico: info@cenathalie.com.

Teléfono de contacto: +34 96 178 37 98

Las Condiciones Generales se incorporarán, firmadas por las partes contratantes, a todos los contratos cuyo objeto sean los programas/ofertas en vigor, y contenidos, en su caso, en el programa/-folleto y obligan a las partes, con las condiciones particulares que se pacten en el contrato o que consten en la documentación del viaje.

Las Condiciones Generales y la validez correspondientes son las que constan en la web de NATHALIE L.E. en el siguiente enlace <https://cenathalie.com/condiciones-generales/>

PRECIO

El precio/ precio “desde” del programa incluye solo los servicios y complementos expresamente indicados en el presente folleto. Este precio ha sido calculado en base a los tipos de cambio, tarifas de transporte, coste del carburante y tasa e impuestos aplicables, solo para determinadas fechas dentro del período de validez y edición del programa/ folleto o de las posteriores que, en su caso, se hayan hecho públicas de forma impresa y se aplica a plazas limitadas. Cualquier variación del precio de los citados elementos, o de los servicios finalmente contratados y debido a las continuas fluctuaciones de los precios de alojamiento, tarifas aéreas y/o medios de transporte, motivadas por las variaciones en la demanda y nivel de ocupación de estos servicios, se confirmará el mejor precio disponible para cada estancia en el momento de efectuar en firme la reserva, teniendo en cuenta el régimen alimenticio, el top de habitación, servicios adicionales, clase de tarifa aérea o medio de transporte, etc. que se hayan solicitado y podrá dar lugar a la revisión del precio final del viaje, en los importes escritos de las variaciones del precio aludidas.

El hecho de que una tarifa esté disponible en la fecha de solicitud de información, no conlleva que se pueda contrastar en el momento de realizar en firme su reserva. Una vez contratada la oferta es posible que el precio de los distintos servicios pueda sufrir modificaciones al alza o a la baja, en tal caso el precio contratado permanecerá inalterable, salvo que, conforme a las condiciones de una determinada campaña comercial, se prevea su modificación a la baja; o que se den las circunstancias, que conforme la Ley, justifiquen un incremento o disminución de precio (incremento o disminución en tipos de cambio de la divisa, coste del carburante y tasas e impuestos aplicables, producidas desde la confirmación de la reserva hasta los 20 días anteriores a la fecha de salida).

SEGURO

Con todos los programas de NATHALIE L.E. puedes contratar un “Seguro de Accidentes y Asistencia”, según las coberturas indicadas en las Condiciones Generales publicadas en la web de NATHALIE L.E.

Asimismo, se informa sobre la suscripción de un seguro facultativo que cubra los gastos originados en caso de que el cliente decida poner fin al contrato o los gastos de asistencia, incluidos los de repatriación, en caso de accidente, enfermedad o fallecimiento.

Vigencia del programa/ folleto: CURSO ESCOLAR 2025/26

PÓLIZA DEL SEGURO DE ASISTENCIA

ASISTENCIA MÉDICA EN VIAJE	CANTIDAD
Repatriación o traslado sanitario de enfermos	Ilimitado
Gastos médicos, quirúrgicos, farmacéuticos y de hospitalización	Coste real
Gastos de urgencia en el extranjero derivados del agravamiento de una enfermedad crónica o preexistente quedan limitados hasta:	100.000€
Gastos por enfermedad psicológica o psiquiátrica	1.000€
Gastos por fisioterapia o quiropráctica	1.000€
Gastos odontológicos de urgencia fuera del país de residencia y/o nacionalidad hasta:	1.000€
Gastos por ortodoncias de urgencia en el extranjero derivados de un accidente	600€
Gastos de óptica (solo en caso de accidente)	200€
Transporte o repatriación de fallecidos y de asegurados y/o acompañantes asegurados	Ilimitado
Billete de ida y vuelta y gastos de estancia para un familiar	150€ por día/máximo 10
Gastos de prolongación de estancia en un hotel asegurado	150€ por día/máximo 10
Gastos de prolongación de estancia en hotel del acompañante por prescripción médica	150€ por día/máximo 10
Regreso anticipado del asegurado a causa de fallecimiento u hospitalización de un familiar	Ilimitado
Gastos de prolongación de estancia en hotel por causa de Fuerza Mayor	150€ por día/máximo 10
Gastos de hotel por cuarentena médica	150€ por día/máximo 10
Gastos de búsqueda y salvamento	5.000€
Billete regreso al país del destino del viaje	Ilimitado
Regreso anticipado por declaración de estado de Alarma o aviso de cierre de fronteras, en origen o destino	Ilimitado

EQUIPAJES

	CANTIDAD
Búsqueda y transporte de equipajes y efectos personales	Incluido
Demora en la entrega de equipajes	500€
Robo y daños materiales al equipaje	3.000€
Objetos de valor (cámaras, telefonía (incluido teléfono y laptop), equipos electrónicos)	1.000€
Envío de objetos olvidados durante el viaje a domicilio	150€
Envío de medicamentos urgentes no existentes en el extranjero	Incluido

OTRAS GARANTÍAS CUBIERTAS

Gastos de gestión por pérdida/robo de documentación oficial	250€
Demora de viaje del medio de transporte	100€ por día/máx. 500€
Overbooking o cambio de servicios	60€ cada 6h/ máx. 360€
Pérdida de conexiones (mínimo 3 horas de retraso)	800€
Extensión de la vigencia del seguro 10 días, por extensión del viaje obligada	Incluido
Transmisión de mensajes urgentes	Incluido
Adelanto de fondos en caso de robo de medios de pago en el extranjero	5.000€
Responsabilidad Civil Privada	500.000€
Responsabilidad Civil del inquilino	100.000€
Asesoramiento jurídico fuera del país de residencia y/o nacionalidad	Incluido
Fallecimiento o invalidez permanente por accidente	30.000€
Fallecimiento o invalidez permanente por accidente en medio de transporte público	50.000€