

ENGLISH SUMMER EXPERIENCES



2026



Inglaterra

Escocia

Irlanda

Malta



NATHALIE
LANGUAGE EXPERIENCES

ENGLISH SUMMER EXPERIENCES

Programas de **inmersión lingüística** de dos a cuatro semanas con **todo incluido** en cuatro DESTINOS



¿POR QUÉ NO PUEDE PERDERSE ESTA EXPERIENCIA?

- Porque entender el idioma le **abre un universo de oportunidades**. El inglés es el **idioma nº1** en el mundo a nivel social y cultural. **Construye un futuro brillante para él/ella.**
- Para **ampliar su círculo de amistades**. Conocerá personas de todo el mundo, ya que **el idioma no será una barrera**.
- Porque convivir con una familia de otra cultura, le hará **desarrollar una mente más abierta y tolerante**. Aumentará su entendimiento y comprensión del mundo, lo que se traduce en una experiencia de **crecimiento personal increíble**.

¿A QUIÉN VA DIRIGIDO?

Inglaterra

Niveles A2 - B1 - B2 - C1 (Whitstable)
Niveles B1 - B2 (Faversham)

Alumnos desde 5º de Primaria, Secundaria o Bachiller, **entre 10 y 18 años** (Whitstable) y **15 y 18 años** (Faversham).

Indicado para estudiantes que **viajan por primera vez** a un país de habla inglesa (Whitstable) y **con un nivel medio-alto** (Faversham).

Escocia

Niveles B2 - C1

Alumnos de 4º de ESO, Bachiller y Ciclos.

Con un **nivel medio-alto de inglés**, que hayan viajado a países de habla inglesa.

Idóneo para **participantes más maduros e independientes**, que sepan desenvolverse por su cuenta.

Irlanda

Niveles B1 - B2 - C1

Alumnos de 3º, 4º de ESO y Bachiller, **entre 14-18 años**.

Con un **nivel intermedio de inglés**, que hayan viajado a un país de habla inglesa.

Esta estancia es ideal para quienes deseen vivir una aventura en un **entorno real de aprendizaje**.

Malta

Niveles A2 - B1 - B2 - C1

Alumnos desde **secundaria, bachillerato y Ciclos**.

No necesitas tener un nivel de inglés específico para este destino.

Esta estancia es ideal para todo aquel que quiera mejorar su inglés en un **ambiente mediterráneo**. Idóneo **sin renunciar al verano**.

¿QUÉ TE PROPONEMOS?

- ✔ **Trato personalizado** con los alumnos.
- ✔ **Atención 24 horas** durante la estancia.
- ✔ **Vuelos y seguros**
- ✔ **Acompañamiento durante la estancia** por profesores nativos y monitores de **Nathalie Language Experiences**.
- ✔ **Actividades y excursiones**
- ✔ **Gestionamos personalmente:**
 - La organización de los cursos.
 - La selección del profesorado.
 - La selección de familias.

OBJETIVO

Aprendizaje de inglés en un entorno de inmersión en cuatro destinos muy diferentes. Las estancias incluyen clases, actividades socioculturales/deportivas por la tarde y excursiones de fin de semana. Todo para lograr una experiencia inmersiva 100% adaptada a las edades, gustos y necesidades de los estudiantes.

Programas de dos a cuatro semanas en los que los participantes entran en contacto directo con el idioma, ponen en práctica todo lo aprendido en clase a lo largo del curso, y perfeccionan sus destrezas lingüísticas. El alojamiento es en familias locales de acogida u hotel con las que podrán disfrutar de una convivencia acogedora, trabajar el speaking y explorar la cultura del país.

Con estas **English Summer Experiences**, las clases de inglés cobran vida, el aprendizaje se vuelve fascinante y motivador para los alumnos.

El mejor plan de verano para tus tu hijo, una verdadera apuesta de futuro. Gracias a él, atesorará recuerdos, hará amigos internacionales y descubrirá lo apasionante que es aprender inglés.

OBJETIVO POR DESTINOS

Whitstable

Esta estancia tiene lugar en la localidad costera de **Whitstable**. Una población con **gran tradición marítima**, que forma parte del distrito de Canterbury, en el condado de Kent.

En este destino, **los participantes descubrirán los rincones más bellos de Kent**, su gastronomía, sus parajes y además, los lugares más emblemáticos de **Londres**.

Faversham

Esta experiencia de aprendizaje en inglés tiene lugar en Faversham. Una incomparable y bella localidad al sureste de Inglaterra. distrito de Canterbury, en el condado de Kent.

En este destino, **los participantes descubrirán los rincones más bellos de Kent**, su gastronomía, sus parajes y además, los lugares más emblemáticos de **Londres**.

Killarney

Este destino es **uno de los más atractivos de Irlanda**. Se encuentra en el condado de Kerry, cerca de una de las **reservas naturales más espectaculares** del mundo.

Esta estancia es **perfecta para estudiantes que busquen una aventura** en plena naturaleza, sean amantes del deporte y quieran conocer **Dublín**.

Edinburgh

Esta experiencia se desarrolla en la **enigmática capital de Escocia**. Una ciudad con una historia, un paisaje y una cultura excepcionales.

En este programa, **los jóvenes gozan de una mayor autonomía**. Dispondrán de alguna tarde libre, y podrán desplazarse en transporte público con sus compañeros.

Malta

Malta se divide en tres islas principales: Malta, Gozo y Comino, siendo su capital La Valletta, una **hermosa ciudad barroca**.

¿Fan de las playas? Los alumnos visitarán la famosa Blue Lagoon, una de las playas más bonitas y turísticas de Malta.



¿Qué incluye?



Acompañamiento por personal de Nathalie Language Experiences durante toda la estancia.



Prueba de nivel gratuita y sin compromiso en nuestro centro.



Alojamiento en familia de acogida en régimen de pensión completa o hotel (Malta).



Seguro de asistencia en viaje. Consulta su cobertura aquí: bit.ly/ESE-asistencia



Vuelos de Ida y Vuelta con maleta facturada + traslados y entradas en el lugar de destino.



20 horas semanales de clases en inglés + certificado de finalización del curso.



24 horas de atención al alumno y a sus familias.



Travel Pack alumno: dossier bienvenida, mochila y sudadera o camiseta.



Programa de actividades socioculturales y deportivas.



Material didáctico, práctico y divertido para las clases.



Posibilidad de exámenes y titulaciones oficiales.

QUÉ NO INCLUYE (Gastos gestiones extraordinarias)

- › Gastos de tipo particular.
- › Cambio de familia sin motivo justificado: 150€.
- › Viajes y traslados fuera de las fechas establecidas: 150€ + costes de traslados.
- › Menús de dietas especiales (celíacos, vegetarianos, veganos, pescetarianos, frutos secos): 50€/semana.
- › Seguro de Cancelación (desde 90€ extra). Puedes consultar su cobertura aquí: bit.ly/ESE-cancelacion

¿EN QUÉ CONSISTE NUESTRA METODOLOGÍA?

1. Nuestras estancias de verano cuentan con un **programa académico** en el que se **trabajan las cuatro competencias lingüísticas conjuntamente**, de una forma amena, atractiva y emocionante para los estudiantes.
2. Con **20 horas de clases de inglés** impartidas por **profesores nativos**, de lunes a viernes de 9.00h a 13.30h en función del programa.
3. Les **preparamos para exámenes de nivel** como **Cambridge, Oxford Test of English o la Escuela Oficial de Idiomas**. Nuestro curso es el complemento perfecto para los alumnos que se estén preparando para cualquier certificación oficial.
4. Además, **los alumnos podrán realizar el Oxford Test of English en nuestro centro** en su vuelta a España para acreditar **hasta un nivel C1**.

ALOJAMIENTO EN HOST FAMILIES U HOTEL DE 4*

VIVIR CON UNA HOST FAMILY

La experiencia de vivir en un hogar nativo es de gran valor. Es la **mejor forma de impregnarse de otra cultura, trabajar y perfeccionar su *speaking* y *listening*.**

Los estudiantes vivirán con familias locales **minuciosamente seleccionadas por Nathalie Language Experiences**, colaboradores de total confianza, que disfrutan de esta maravillosa experiencia intercultural.

Por ello, si hay algo que define a estas familias de acogida es su **entrega, compromiso y ganas de vivir experiencias enriquecedoras** con los estudiantes.

Trabajamos con las mismas familias durante todo el año. Su implicación y dedicación es indudable. Todo para que el programa de inmersión lingüística sea satisfactorio y provechoso para el alumno.

Disponen de tiempo para que **los estudiantes se sientan integrados y practiquen el idioma.** El resultado es ofrecer al alumno una auténtica vida en familia, en la que se **sienta apreciado, acogido y además, aprenda muchísimo.**

En el destino contamos con un **equipo coordinador de familias** que hace de nexo de comunicación y puede hacerse cargo con presteza de cualquier incidencia que pueda darse.

El alojamiento incluye:



Una habitación con sábanas y toallas.



Tres comidas/día: desayuno, packed lunch y cena.



Lavar la ropa una vez por semana.



Acompañar y recoger a los estudiantes todos los días al punto de encuentro.

En el caso de **Edimburgo**, los alumnos se desplazan en transporte público.



En el caso de **Malta**, las clases son en el mismo hotel.

*Te garantizamos que tu hijo/a será acogido por la familia que mejor se adapte a sus necesidades.
Con nuestro eficiente sistema, solo tendrá que preocuparse por aprender y disfrutar.*

ALOJAMIENTO HOTEL 4*

Los estudiantes vivirán una experiencia especial en un **hotel 4*** con **habitaciones compartidas** entre compañeros del grupo o internacionales.

Los alumnos y alumnas contarán con una **pensión completa y traslados** en un entorno inmejorable con las mejores instalaciones a su disposición.

Entre las **instalaciones** contarán con buffet libre, gimnasio, piscina, pistas de tennis, etc.

Sentirán una mayor **independencia y autonomía**, con todo lo que ello conlleva, a la vez que viven una **experiencia de inmersión lingüística completa.**

PLAN DE ACTIVIDADES

Un programa **100% recomendado** para que el **estudiante aprenda y practique inglés** en un entorno de inmersión. Una enriquecedora experiencia de **aprendizaje cultural**, ya que el participante trabaja su expresión oral, mientras se sumerge en la vida local y las costumbres de otro país.

El plan está adaptado a las necesidades, preferencias y edades de los alumnos. Todo el enfoque es ameno y didáctico, para **procurar un entorno relajado que facilite la práctica del idioma**. Estos programas están diseñados para que los estudiantes disfruten y aprendan con nuestra metodología motivadora.



Whitstable

Programa de 4 semanas con actividades cada tarde de lunes a viernes.

4 excursiones de día completo en fin de semana:

- ✔ **3 excursiones de día completo a Londres:** entrada London Eye y Támesis Tour
- ✔ Parque de atracciones **Thorpe Park**
- ✔ Excursiones a **Canterbury**

Killarney

Programa de 2 ó 4 semanas con actividades cada tarde de lunes a viernes.

1 fin de semana en:

- ✔ **1 fin de semana en Dublín**

1 excursión de día completo:

- ✔ **Cork**
- ✔ **Cliffs of Kerry**
- ✔ **Campamento multiaventura**

Faversham

Programa de 2 semanas con actividades cada tarde de lunes a viernes.

- ✔ **2 excursiones de día completo a Londres:** entrada London Eye, visitas a museos y Camden Town
- ✔ Visita a **Canterbury**.

Edinburgh

Tarjeta de transporte mensual.

Programa de 3 semanas con excursiones de día completo durante el fin de semana:

- ✔ **Glasgow**
- ✔ **Jousting Day**
- ✔ **Castillo de Edimburgo**
- ✔ 1 fin de semana a **Loch Ness**.

Malta

Programa de 3 semanas con excursiones de medio día de lunes a viernes por la tarde.

1 excursión de día completo:

- ✔ **Isla de Comino**
- ✔ **Gozo Tour**
- ✔ **Blue Lagoon**

Whitstable

Plan de actividades

Durante las mañanas se desarrollan las clases.

Actividades y visitas todas las tardes:

- Bowling
- English sports
- Kayak
- Art & craft
- Laser game
- Visita a Canterbury
y mucho más!

Excursiones a **Londres**.

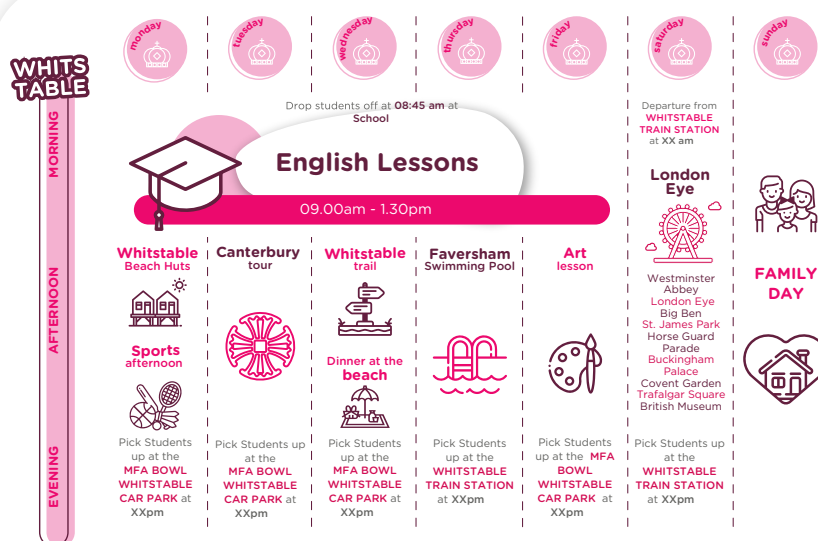

Faversham

Plan de actividades

Durante las mañanas se desarrollan las clases.

Actividades y visitas todas las tardes:

- Bowling
- Cricket
- Fish & Chips cooking lessons
- Cinema
- Dreamland
- Catedral de Rochester
y mucho más!

Excursiones a **Londres**.

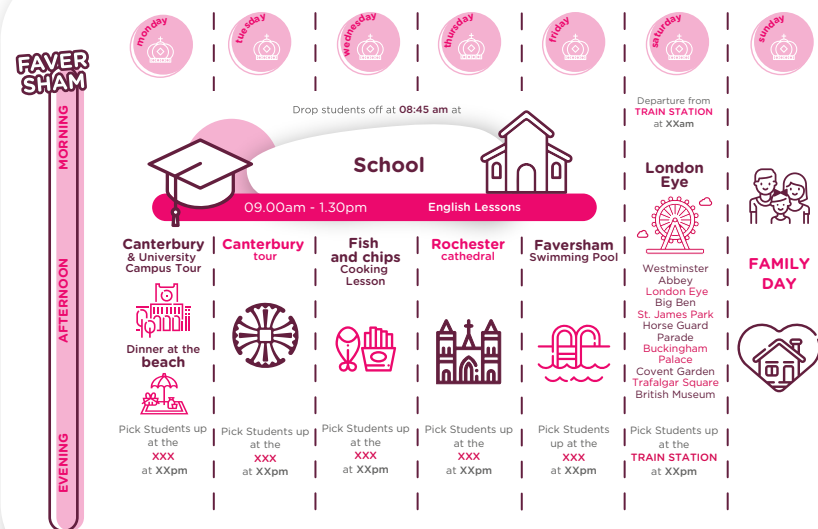

****El plan de actividades y los timetables son meramente orientativos. Puede haber modificaciones, pero siempre mantenemos la misma dinámica de diversión-aprendizaje en inglés.**

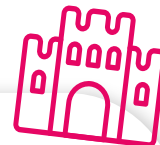

Edimburgo

Plan de actividades

Durante las **mañanas** se desarrollan las clases.

Actividades y visitas todas las tardes:

- Old and New Town of Edinburgh
 - Calton Hill
 - Arthur's Seat
 - Edinburgh Castle
 - Princes Street
- iy mucho más!

Excursiones a **Loch Ness**, **Glasgow** y **St Andrews**.

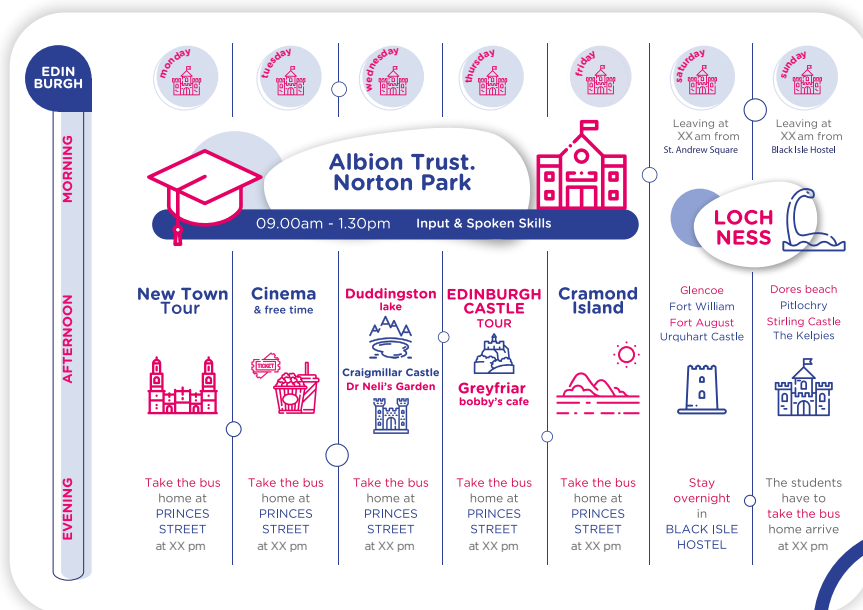

Killarney

Plan de actividades

Durante las **mañanas** se desarrollan las clases.

Actividades y visitas todas las tardes:

- Cine
 - Irish sports & dance
 - Golf
 - Surf
 - Bowling
- Senderismo en Torc Mountain iy mucho más!

Excursiones a **Dublín**, campamento **multiaventura**, **Gap of Dunloe** y **Ross Castle**.

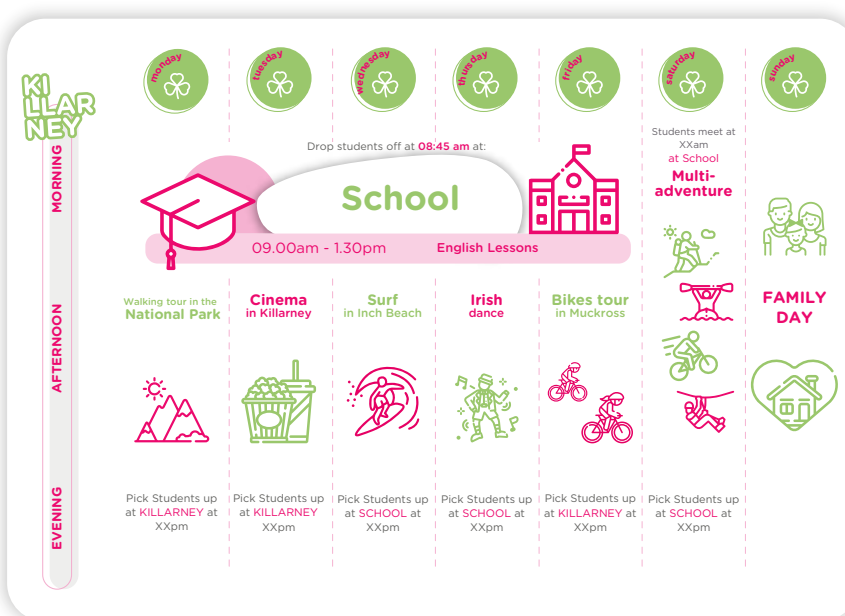

****El plan de actividades y los timetables son meramente orientativos. Puede haber modificaciones, pero siempre mantenemos la misma dinámica de diversión-aprendizaje en inglés.**



Malta

Plan de actividades

Durante las **mañanas se desarrollan las clases**.

Actividades y visitas todas las tardes:

- Visita a Blue Lagoon
 - Recorrido histórico de La Valleta
 - Visita a la catedral de San Juan
- ¡y mucho más!

Excursiones a la **isla de Gozo**, **crucero** por los puertos de la Valleta, etc.

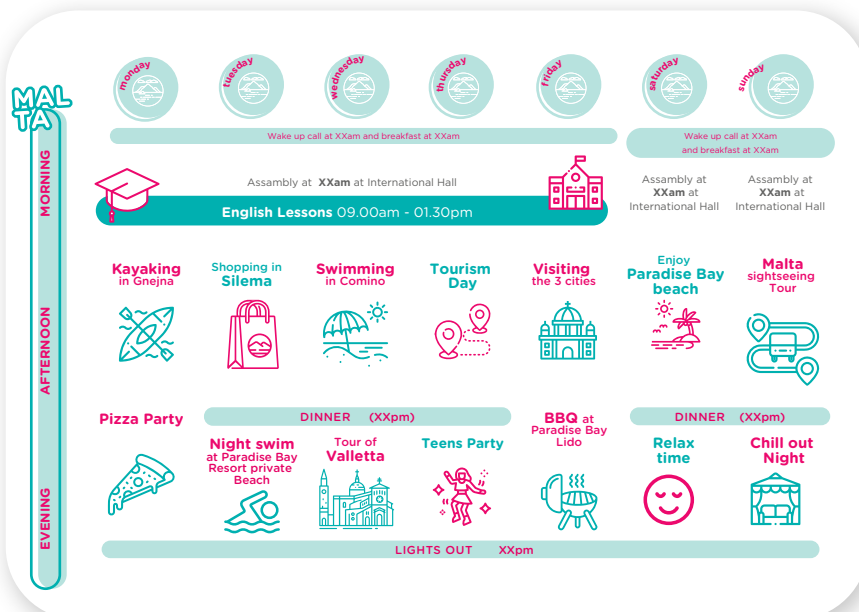

****El plan de actividades y los timetables son meramente orientativos. Puede haber modificaciones, pero siempre mantenemos la misma dinámica de diversión-aprendizaje en inglés.**

CÓMO FORMALIZAR LA RESERVA

El proceso de inscripción es ONLINE a través de nuestra web.

1. Entra en la dirección (o escanea el código QR):

bit.ly/reserva-ese

2. Deberás seguir las instrucciones de compra que te indicamos en la página.

3. Cuando hayas completado tu reserva, te mandaremos una confirmación y los datos que necesitas para realizar la inscripción correctamente.

4. En el proceso deberás completar un formulario con todos los datos que necesitamos para realizar la contratación del servicio. Tendrás que tener a mano algunos documentos personales.

5. Al finalizar el formulario encontrarás el link para realizar nuestro level test.

6. Una vez se haya completado este test y haya sido enviado, el proceso de inscripción en el programa de verano **se habrá realizado correctamente**.

*****Para que la INSCRIPCIÓN SEA EFECTIVA en esta estancia de verano, has de completar todos los campos, subir los documentos que te vayamos solicitando y realizar un test de nivel de inglés. Solo así la RESERVA DE LA PLAZA SERÁ CONFIRMADA.**

¡Reserva tu plaza!



PLAZOS DE INSCRIPCIÓN Y FORMA DE PAGO

DESTINO	WHITSTABLE (Inglaterra)	FAVERSHAM (Inglaterra)	EDIMBURGO (Escocia)	KILLARNEY (Irlanda)	LA VALLETTA (Malta)
FECHAS DEL VIAJE	24/06 - 22/07	10/07 - 24/07	01/07 - 22/07	03/07 - 17/07 26/06 - 24/07	03/07 - 24/07
NIVELES	A2 - B1 - B2 - C1	B1 - B2	B2 - C1	B1 - B2 - C1	A2 - B1 - B2 - C1

El pago del programa completo se divide en 3 fases:



RESERVA

500€
(pago a través de la web en el momento de reservar)



SEGUNDO PAGO

50% del pago restante
(domiciliación a mediados de febrero)



TERCER PAGO

50% del pago restante
(domiciliación a principios de mayo)

*Para las reservas realizadas a partir de febrero, se adaptarán los plazos y formas de pago según la fecha de inscripción en el programa.

DETALLES IMPORTANTES

Los estudiantes que se alojen de forma **individual** en la familia tendrán un **recargo de 100€/semana**.

- El **Seguro de Cancelación no está incluido** en el precio, pero podemos gestionar su contratación: **90€** para 2 semanas, **110€** para 3 semanas o **150€** para 4 semanas.



Cuenta con nosotros **EN TODO MOMENTO**

Queremos que te embarques en esta gran aventura con **total seguridad**. Nosotros te asesoraremos sobre qué opciones son las más convenientes para tu hij@ y te explicaremos en profundidad las peculiaridades del curso y del destino en el que estéis interesados.

EQUIPO ESPECIALISTA

EN INMERSIONES LINGÜÍSTICAS Y GESTIÓN DE CURSOS ACADÉMICOS EN EL EXTRANJERO

📞 <https://bit.ly/asesoria-nathalie-ESE> 📞

☎ **607 27 26 33** · info@cenathalie.com ✉



DOCUMENTACIÓN NECESARIA PARA EL VIAJE

- ✓ Pasaporte vigente.
- ✓ DNI en regla.
- ✓ Permiso parental (Guardia Civil o Policía Local)
- ✓ Tarjeta Sanitaria Europea (TSE) Para los programas de Irlanda y Malta
- ✓ Tasa UK ETA para un programa de Inglaterra y Escocia.

Aquellos alumnos con una nacionalidad no europea deben informarse en su embajada de la documentación requerida.

ASPECTOS A TENER EN CUENTA

- › En caso de necesidades específicas para el vuelo (escayolas, prótesis, inhaladores, medicamentos, sillas de ruedas o muletas...), el alumno deberá llevar un certificado médico original y avisarnos para realizar los trámites pertinentes con la compañía de vuelo.
- › Existe una pequeña probabilidad que puedan verse modificadas las ciudades en las que tomarán los vuelos de ida o regreso sin incremento en el precio del viaje ni derecho a reintegro por este motivo.
- › No está incluido el **Seguro de Cancelación** en el precio, aunque si así lo desea se lo podemos gestionar desde 90€ extra. Puedes consultar su cobertura aquí:
bit.ly/ESE-cancelacion

Con **Nathalie Language Experiences**, el inglés se vive. Nuestros programas de inmersión lingüística son garantía de calidad y satisfacción. Los estudiantes se sienten como en casa, se divierten, perfeccionan sus destrezas y vuelven con un recuerdo imborrable.



CONDICIONES GENERALES

Las presentes Condiciones Generales de Contratación se rigen por lo dispuesto en el Real Decreto Legislativo 1/2007, de 16 de noviembre, de la Ley General para la Defensa de los Consumidores y Usuarios y otras leyes complementarias, modificado por el Real Decreto-ley 23/2018, de 21 de diciembre, de trasposición de directivas en materia de marcas, transporte ferroviario y viajes combinados y servicios de viajes vinculados, por la Ley 7/1998, de 13 de abril, sobre condiciones generales de contratación y por lo dispuesto a continuación.

Información General

Centro de Estudios Nathalie, S.L., también NATHALIE L.E., con CIF B96902812, domicilio social sito en Carrer Nou, 6 C.P. 46450 - Benifaió (Valencia), inscrita en el Registro Mercantil de Valencia Inscrita en el Registro Mercantil de Valencia, al tomo 6438, libro 3743, folio 101, sección 8, hoja número V-67.887. Agencia Minorista con título licencia expedido por la Generalitat Valenciana CV-m1836-V. Correo electrónico: info@cenathalie.com teléfono contacto: +34 96 178 37 98.

Las Condiciones Generales se incorporarán, firmadas por las partes contratantes, a todos los contratos cuyo objeto sean los programas/ofertas en vigor, y contenidos, en su caso, en el programa/folleto y obligan a las partes, con las condiciones particulares que se pacten en el contrato o que consten en la documentación del viaje.

Las condiciones generales y la validez correspondientes son las que constan en la web de NATHALIE L.E. en el siguiente enlace <https://cenathalie.com/condiciones-generales/>

PRECIO

El precio / precio “desde” del programa incluye sólo los servicios y complementos expresamente indicados en el presente folleto. Este precio ha sido calculado en base a los tipos de cambio, tarifas de transporte, coste del carburante y tasas e impuestos aplicables, sólo para determinadas fechas dentro del período de validez y edición del programa / folleto o de las posteriores que, en su caso, se hayan hecho públicas de forma impresa y se aplica a plazas limitadas. Cualquier variación del precio de los citados elementos, o de los servicios finalmente contratados y debido a las continuas fluctuaciones de los precios de alojamiento, tarifas aéreas y/o medios de transporte, motivadas por las variaciones en la demanda y nivel de ocupación de estos servicios, se confirmará el mejor precio disponible para cada estancia en el momento de efectuar en firme la reserva, teniendo en cuenta el régimen alimenticio, el tipo de habitación, servicios adicionales, clase de tarifa aérea o medio de transporte, etc. que se hayan solicitado y podrá dar lugar a la revisión del precio final de viaje, en los importes estrictos de las variaciones del precio aludidas.

El hecho de que una tarifa esté disponible en la fecha de solicitud de información, no conlleva que se pueda contratar en el momento de realizar en firme su reserva. Una vez contratada la oferta es posible que el precio de los distintos servicios pueda sufrir modificaciones al alza o a la baja, en tal caso el precio contratado permanecerá inalterable, salvo que, conforme a las condiciones de una determinada campaña comercial, se prevea su modificación a la baja; o que se den las circunstancias, que conforme a la Ley, justifiquen un incremento o disminución de precio (incremento o disminución en tipos de cambio de la divisa, coste del carburante y tasas e impuestos aplicables, producidas desde la confirmación de la reserva hasta los 20 días anteriores a la fecha de salida).

SEGURO

Todos los programas de NATHALIE L.E. gozan de un “Seguro de Accidentes y Asistencia”, según las coberturas indicadas en las Condiciones Generales publicadas en la web de NATHALIE L.E.

Asimismo, se informa sobre la suscripción de un seguro facultativo que cubra los gastos originados en caso de que el cliente decida poner fin al contrato o los gastos de asistencia, incluidos los de repatriación, en caso de accidente, enfermedad o fallecimiento

Vigencia del programa / folleto: ENGLISH SUMMER EXPERIENCES 2025/2026



*Live it
Learn it
Love it*

T. +34 961 783 798
info@cenathalie.com
www.cenathalie.com



FOLLOW US