

ENGLISH SUMMER EXPERIENCES



2026



hasta -100€

si reservas antes
del 28 de Febrero
del 2026

in Whitstable!

Del 24/06 al 22/07



NATHALIE
LANGUAGE EXPERIENCES



ENGLISH SUMMER EXPERIENCES *in Whitstable*

Niños y jóvenes entre 10-18 años.

Indicado especialmente para **estudiantes que viajan por primera vez a un país de habla inglesa.**

Niveles A2 - B1 - B2 - C1

desde ~~4.095€~~
3.995€



Fecha de la estancia: 24/06 - 22/07 (cuatro semanas)

- | | |
|---|--|
| <input checked="" type="checkbox"/> Vuelos | <input checked="" type="checkbox"/> Desplazamientos y entradas. |
| <input checked="" type="checkbox"/> Mochila y sudadera NLE | <input checked="" type="checkbox"/> Seguro de Asistencia en viaje. |
| <input checked="" type="checkbox"/> Maleta facturada: 20 kg | <input type="checkbox"/> Seguro de Cancelación |
| <input checked="" type="checkbox"/> Alojamiento en familias locales | <input type="checkbox"/> Dietas especiales (NO INCLUIDO) |
| <input checked="" type="checkbox"/> Pensión completa | |

☒ Sí que está incluido en la estancia

☐ No está incluido en la estancia



OBJETIVO

Esta **experiencia de aprendizaje en inglés** tiene lugar en **Whitstable**. Una incomparable y bella localidad costera al sureste de Inglaterra.

Toda la estancia está diseñada para que los alumnos mejoren su nivel de inglés viviendo en el seno de una familia local. Pasarán un mes inolvidable compartiendo hogar, cultura, idioma y vivencias.

El objetivo es que el estudiante disfrute de una enriquecedora **inmersión en inglés**.

El programa está diseñado y adaptado a las necesidades, gustos y edades de los alumnos.

Conocerán los rincones más bellos del condado de Kent, su gastronomía, sus parajes y descubrirán los lugares más emblemáticos de Londres.

Un programa altamente recomendado para que el **estudiante mejore y practique su inglés en un entorno de inmersión**. Una verdadera apuesta de futuro para tu hijo.

Con esta **#EnglishSummerExperience**, las clases de inglés adquieren otra dimensión. El aprendizaje de un idioma nunca ha sido tan motivador para los alumnos.



¿Qué incluye?



Acompañamiento por personal de Nathalie Language Experiences durante toda la estancia.



Prueba de nivel gratuita y sin compromiso en nuestro centro.



Alojamiento en familia de acogida en régimen de pensión completa.



Seguro de asistencia en viaje. Consulta su cobertura aquí: bit.ly/ESE-asistencia



Vuelos de Ida y Vuelta con maleta facturada + traslados y entradas en el lugar de destino.



Excursiones de medio día L-V por la tarde. 3 visitas a Londres de día completo.



20 horas semanales de clases en inglés + certificado de finalización del curso.



24 horas de atención al alumno y a sus familias.



Travel Pack alumno: dossier bienvenida, mochila y sudadera.



Programa de actividades socioculturales y deportivas.



Material didáctico, práctico y divertido para las clases.



Posibilidad de exámenes y titulaciones oficiales.

QUÉ NO INCLUYE (Gastos gestiones extraordinarias)

- › Gastos de tipo particular.
- › Cambio de familia sin motivo justificado: 150€.
- › Viajes y traslados fuera de las fechas establecidas: 150€ + costes de traslados.
- › Menús de dietas especiales (celíacos, vegetarianos, veganos, pescetarianos, frutos secos): 50€/semana.
- › Seguro de Cancelación (150€ extra). Puedes consultar su cobertura aquí: bit.ly/ESE-cancelacion

¿EN QUÉ CONSISTE NUESTRA METODOLOGÍA?

1. Nuestra estancia de verano en Inglaterra cuenta con un **programa académico** en el que se **trabajan las cuatro competencias lingüísticas conjuntamente**, de una forma amena, atractiva y emocionante para los estudiantes, especialmente **enfocada a potenciar la expresión oral y a conseguir un certificado oficial**.

2. Con **20 horas de clases de inglés** impartidas por **profesores nativos**, de lunes a viernes de 9.00h a 13.30h en nuestras instalaciones de Whitstable.



3. Les **preparamos para exámenes de nivel** como **Cambridge, Oxford Test of English o la Escuela Oficial de Idiomas**. Nuestro curso es el complemento perfecto para los alumnos que se estén preparando para cualquier certificación oficial.

4. Además, **los alumnos podrán realizar el Oxford Test of English en nuestro centro** en su vuelta a España para acreditar **hasta un nivel C1**.

ALOJAMIENTO EN HOST FAMILIES

La experiencia de vivir en un hogar nativo es de gran valor. Es la **mejor forma de impregnarse de otra cultura, trabajar y perfeccionar su *speaking y listening***.

Dedicamos mucho tiempo y esfuerzo a seleccionarnos, ya que somos conscientes de la gran responsabilidad que supone.

Nuestras familias de acogida son colaboradoras habituales y de total confianza. Son personas abiertas y receptivas para compartir y dar a conocer su cultura. Un aspecto básico ya que el objetivo fundamental de esta estancia es **lograr una inmersión lingüística y cultural**.

Son familias que disfrutan de esta **maravillosa experiencia intercultural**, y eso se nota en su **entrega y compromiso**, y disponen de tiempo para que los estudiantes se sientan integrados y practiquen el idioma. El resultado es ofrecer al alumno una auténtica vida en familia al más puro estilo inglés, en la que se sienta apreciado, acogido y además, aprenda muchísimo.

El alojamiento incluye:



Una
habitación
con sábanas y
toallas.



Tres
comidas/día:
desayuno,
packed lunch
y cena.



Facilidades
para lavar la
ropa una vez
por semana.



Acompañar y
recoger a los
estudiantes todos
los días al punto
de encuentro.

*Te garantizamos que tu hijo/a será acogido por la familia que mejor se adapte a sus necesidades.
Con nuestro eficiente sistema, solo tendrá que preocuparse por aprender y disfrutar.*

Trabajamos con las mismas familias durante todo el año. Su implicación y dedicación es indudable. Todo para que el **programa de inmersión lingüística** sea satisfactorio y provechoso para el alumno.

En el destino, también contamos con un equipo que ejerce de coordinador de familias para hacer de nexo de comunicación, y puede hacerse cargo con presteza de cualquier incidencia que puede darse.

Esta convivencia con angloparlantes es una gran oportunidad para crear vínculos especiales y duraderos para toda la vida.



PLAN DE ACTIVIDADES

Este **programa de inmersión lingüística** incluye un completo plan de actividades que se realizarán en un entorno seguro y siempre supervisado por personal nativo del centro.

La planificación es amena y didáctica, para procurar un entorno relajado que facilite la práctica del idioma.

Durante las mañanas se desarrollan las clases, y de tardes, los alumnos podrán disfrutar de actividades como: Bowling, Cricket, Fish & Chips cooking lessons, Cinema, visitar el parque de atracciones Dreamland en Margate, descubrir la Catedral de Rochester, entre otras.

La estancia también incluye **4 excursiones de día completo en fin de semana:**

► **1 día en el parque temático Thorpe Park:** Ubicado en Surrey, Inglaterra, es el destino perfecto para los amantes de la adrenalina. Ofrece experiencias para todas las edades, desde paseos tranquilos hasta atracciones extremas, además de atracciones acuáticas y eventos temáticos que garantizan diversión y emociones intensas.

► **3 días en Londres:** Los alumnos podrán subir al London Eye, visitar Westminster Abbey e incluso realizar un crucero por el río Támesis, así como visitar los imponentes e importantes museos nacionales de Londres, Camden Market, el London Bridge y London Tower.

Toda una experiencia de **aprendizaje cultural**, en la que se mejora el nivel de inglés y se profundiza en la cultura.

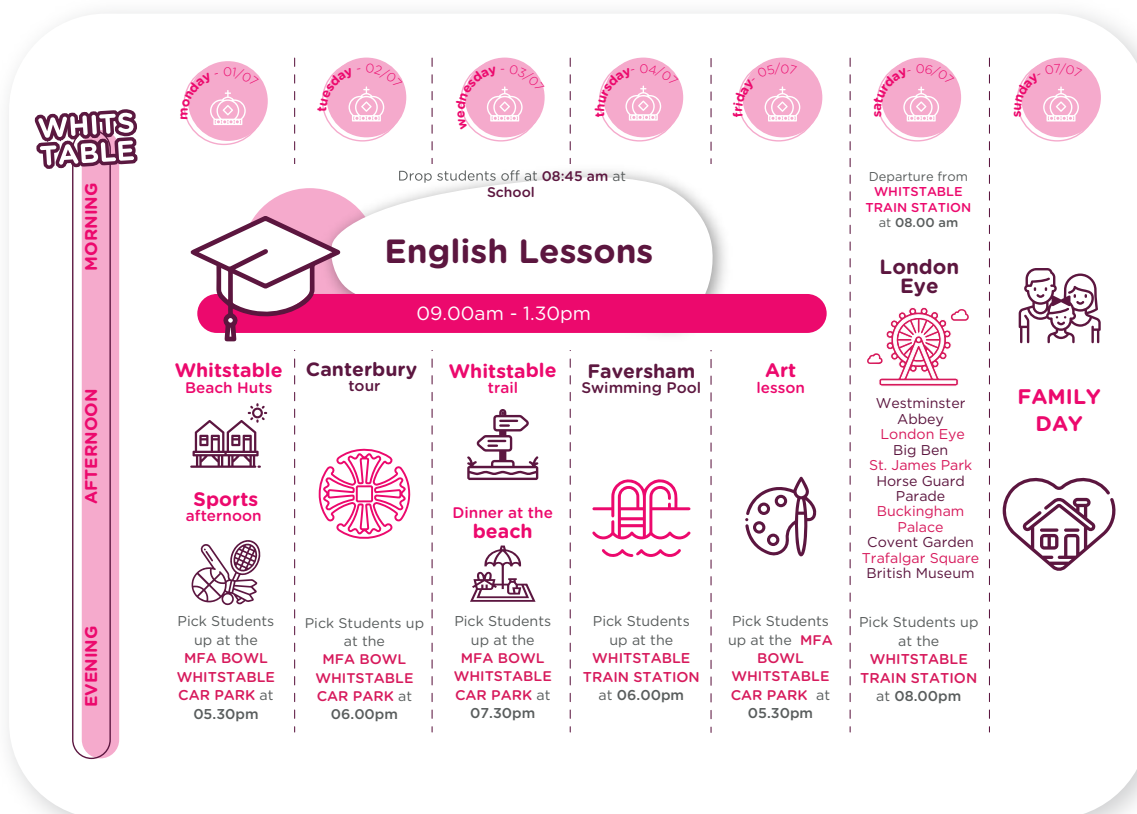

****El plan de actividades y los timetables son meramente orientativos. Puede haber modificaciones, pero siempre mantenemos la misma dinámica de diversión-aprendizaje en inglés.**



iReserva tu plaza!

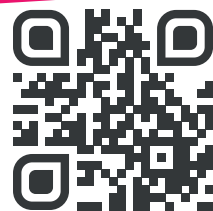

CÓMO FORMALIZAR LA RESERVA

El proceso de inscripción es ONLINE a través de nuestra web.

1. Entra en la dirección (o escanea el código QR):

bit.ly/reserva-ese

2. Deberás seguir las instrucciones de compra que te indicamos en la página.

3. Cuando hayas completado tu reserva, te mandaremos una confirmación y los datos que necesitas para realizar la inscripción correctamente.

4. En el proceso deberás completar un formulario con todos los datos que necesitamos para realizar la contratación del servicio. Tendrás que tener a mano algunos documentos personales.

5. Al finalizar el formulario encontrarás el link para realizar nuestro level test.

6. Una vez se haya completado este test y haya sido enviado, el proceso de inscripción en el programa de verano **se habrá realizado correctamente**.

***Para que la **INSCRIPCIÓN SEA EFECTIVA** en esta estancia de verano, has de completar todos los campos, subir los documentos que te vayamos solicitando y realizar un test de nivel de inglés. Solo así la RESERVA DE LA PLAZA SERÁ CONFIRMADA.

PLAZOS DE INSCRIPCIÓN Y FORMA DE PAGO

Los estudiantes que se alojen de forma **individual** tendrán un **recargo de 100€/semana**.

*Los precios están sujetos a la disponibilidad de plazas.



RESERVA

500€

(pago a través de la web en el momento de reservar)



SEGUNDO PAGO

50% del pago restante

(domiciliación a mediados de febrero)



TERCER PAGO

50% del pago restante

(domiciliación a principios de mayo)

*Para las reservas realizadas a partir de febrero, se adaptarán los plazos y formas de pago según la fecha de inscripción en el programa.



Cuenta con nosotros **EN TODO MOMENTO**



Queremos que te embarques en esta gran aventura con **total seguridad**. Nosotros te asesoraremos sobre qué opciones son las más convenientes para tu hij@ y te explicaremos en profundidad las peculiaridades del curso y del destino en el que estéis interesados.

EQUIPO ESPECIALISTA EN ESTANCIAS

INMERSIONES LINGÜÍSTICAS Y GESTIÓN DE CURSOS ACADÉMICOS EN EL EXTRANJERO



bit.ly/ESE-asesorias



 **607 27 26 33** · info@cenathalie.com 



DOCUMENTACIÓN NECESARIA PARA EL VIAJE

- ✓ Pasaporte vigente.
- ✓ DNI en regla.
- ✓ Permiso parental (Guardia Civil o Policía Local)
- ✓ Tasa turística (UK ETA)

Aquellos alumnos con una nacionalidad no europea deben informarse en su embajada de la documentación requerida.

ASPECTOS A TENER EN CUENTA

- En caso de necesidades específicas para el vuelo (escayolas, prótesis, inhaladores, medicamentos, sillas de ruedas o muletas...), el alumno deberá llevar un certificado médico original y avisar a Nathalie Language Experiences para realizar los trámites pertinentes con la compañía de vuelo.
- Existe una pequeña probabilidad que puedan verse modificadas las ciudades en las que tomarán los vuelos de ida o regreso sin incremento en el precio del viaje ni derecho a reintegro por este motivo.
- No está incluido el **Seguro de Cancelación** en el precio, aunque si así lo desea se lo podemos gestionar por 150€. Puedes consultar su cobertura aquí: bit.ly/ESE-cancelacion

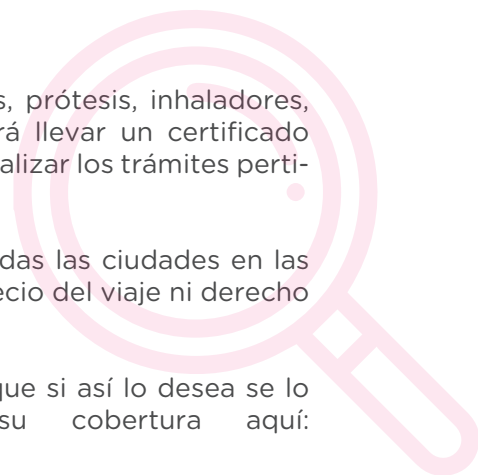

Con **Nathalie Language Experiences**, el inglés se vive. Nuestros programas de inmersión lingüística son garantía de calidad y satisfacción. Los estudiantes se sienten como en casa, se divierten, perfeccionan sus destrezas y vuelven con un recuerdo imborrable.



CONDICIONES GENERALES

Las presentes Condiciones Generales de Contratación se rigen por lo dispuesto en el Real Decreto Legislativo 1/2007, de 16 de noviembre, de la Ley General para la Defensa de los Consumidores y Usuarios y otras leyes complementarias, modificado por el Real Decreto-ley 23/2018, de 21 de diciembre, de trasposición de directivas en materia de marcas, transporte ferroviario y viajes combinados y servicios de viajes vinculados, por la Ley 7/1998, de 13 de abril, sobre condiciones generales de contratación y por lo dispuesto a continuación.

Información General

Centro de Estudios Nathalie, S.L., también NATHALIE L.E., con CIF B96902812, domicilio social sito en Carrer Nou, 6 C.P. 46450 - Benifaió (Valencia), inscrita en el Registro Mercantil de Valencia Inscrita en el Registro Mercantil de Valencia, al tomo 6438, libro 3743, folio 101, sección 8, hoja número V-67.887. Agencia Minorista con título licencia expedido por la Generalitat Valenciana CV-m1836-V. Correo electrónico: info@cenathalie.com teléfono contacto: +34 96 178 37 98.

Las Condiciones Generales se incorporarán, firmadas por las partes contratantes, a todos los contratos cuyo objeto sean los programas/ofertas en vigor, y contenidos, en su caso, en el programa/folleto y obligan a las partes, con las condiciones particulares que se pacten en el contrato o que consten en la documentación del viaje.

Las condiciones generales y la validez correspondientes son las que constan en la web de NATHALIE L.E. en el siguiente enlace <https://cenathalie.com/condiciones-generales/>

PRECIO

El precio / precio “desde” del programa incluye sólo los servicios y complementos expresamente indicados en el presente folleto. Este precio ha sido calculado en base a los tipos de cambio, tarifas de transporte, coste del carburante y tasas e impuestos aplicables, sólo para determinadas fechas dentro del período de validez y edición del programa / folleto o de las posteriores que, en su caso, se hayan hecho públicas de forma impresa y se aplica a plazas limitadas. Cualquier variación del precio de los citados elementos, o de los servicios finalmente contratados y debido a las continuas fluctuaciones de los precios de alojamiento, tarifas aéreas y/o medios de transporte, motivadas por las variaciones en la demanda y nivel de ocupación de estos servicios, se confirmará el mejor precio disponible para cada estancia en el momento de efectuar en firme la reserva, teniendo en cuenta el régimen alimenticio, el tipo de habitación, servicios adicionales, clase de tarifa aérea o medio de transporte, etc. que se hayan solicitado y podrá dar lugar a la revisión del precio final de viaje, en los importes estrictos de las variaciones del precio aludidas.

El hecho de que una tarifa esté disponible en la fecha de solicitud de información, no conlleva que se pueda contratar en el momento de realizar en firme su reserva. Una vez contratada la oferta es posible que el precio de los distintos servicios pueda sufrir modificaciones al alza o a la baja, en tal caso el precio contratado permanecerá inalterable, salvo que, conforme a las condiciones de una determinada campaña comercial, se prevea su modificación a la baja; o que se den las circunstancias, que conforme a la Ley, justifiquen un incremento o disminución de precio (incremento o disminución en tipos de cambio de la divisa, coste del carburante y tasas e impuestos aplicables, producidas desde la confirmación de la reserva hasta los 20 días anteriores a la fecha de salida).

SEGURO

Todos los programas de NATHALIE L.E. gozan de un “Seguro de Accidentes y Asistencia”, según las coberturas indicadas en las Condiciones Generales publicadas en la web de NATHALIE L.E.

Asimismo, se informa sobre la suscripción de un seguro facultativo que cubra los gastos originados en caso de que el cliente decida poner fin al contrato o los gastos de asistencia, incluidos los de repatriación, en caso de accidente, enfermedad o fallecimiento

Vigencia del programa / folleto: ENGLISH SUMMER EXPERIENCES 2025/2026



NATHALIE
LANGUAGE EXPERIENCES

*Live it
Learn it
Love it*

T. +34 961 783 798
info@cenathalie.com
www.cenathalie.com



FOLLOW US